

Le suivi de la population d'ours a permis de récolter peu d'indices comparativement aux mois précédents et nous n'avons relevé aucune photo ou vidéo automatique sur le versant français. Toutefois, l'information la plus importante reste la confirmation d'une portée de 3 oursons de l'année, présente sur le Couserans en Ariège. Ces animaux ont été photographiés à grande distance et cette observation a levé le doute sur la taille de la portée. Concernant les autres noyaux de population, on peut souligner qu'aucun indice n'est validé sur les Hautes-Pyrénées et que le noyau oriental reste totalement inactif.

El seguimiento de la población de osos permitió cosechar pocos indicios en comparación con los meses precedentes y no tenemos ninguna foto o vídeo automático en Francia. Pero la información más importante queda la confirmación de 3 oseznos del año, en el Couserans en Ariège. Estos animales han sido fotografiados a gran distancia y esta observación levantó duda sobre lo talla de la camada. Concerniendo a otros núcleos de población, podemos subrayar que ningún indicio es validado sobre las Hautes-Pyrénées y que el núcleo oriental queda totalmente inactivo.

## - Département / Provincia : Aragón

### + Commune / Municipio : Laspaules

Date du relevé / fecha de recolección :	Date ours / fecha oso	Type d'indice / Typo de indicio
31/10/2011	31/10/2011	Empreintes / rastros

### + Commune / Municipio : Seira

Date du relevé / fecha de recolección :	Date ours / fecha oso	Type d'indice / Typo de indicio
23/10/2011	22/10/2011	Crotte / excremento

### + Commune / Municipio : Veracruz

Date du relevé / fecha de recolección :	Date ours / fecha oso	Type d'indice / Typo de indicio
30/10/2011	29/10/2011	Prédation, empreintes / danos, rastros

## - Département / Provincia : Ariège

### + Commune / Municipio : ANTRAS

Date du relevé / fecha de recolección :	Date ours / fecha oso	Type d'indice / Typo de indicio
01/10/2011	01/10/2011	Observation visuelle / observacion

### + Commune / Municipio : COUFLENS

Date du relevé / fecha de recolección :	Date ours / fecha oso	Type d'indice / Typo de indicio
02/10/2011	01/10/2011	Poils / pelos
07/10/2011	05/10/2011	crotte / excremento

## + Commune / Municipio : SAINT-LARY

Date du relevé / fecha de recolección :	Date ours / fecha oso	Type d'indice / Typo de indicio
14/10/2011	16/09/2011	Poils / pelos
11/10/2011	06/10/2011	Poils / pelos

## + Commune / Municipio : SENTEIN

Date du relevé / fecha de recolección :	Date ours / fecha oso	Type d'indice / Typo de indicio
09/10/2011	09/10/2011	Observation visuelle / observacion
13/10/2011	13/10/2011	1 Brebis / dano sobre 1 oveja
15/10/2011	15/10/2011	1 brebis / dano sobre 1 oveja

## - Département / Provincia : Catalogne

### + Commune / Municipio : Alt Aneu

Date du relevé / fecha de recolección :	Date ours / fecha oso	Type d'indice / Typo de indicio
18/10/2011		Poils / pelos
15/10/2011	01/10/2011	Poils / pelos
03/10/2011	03/10/2011	Vidéo, photo automatiques / video, fotos
10/10/2011	10/10/2011	Observation visuelle / observacion
11/10/2011	11/10/2011	Poils et observation / pelos y observacion
15/10/2011	15/10/2011	Photo automatique / fotos automaticas

### + Commune / Municipio : Vielha e Mijaran

Date du relevé / fecha de recolección :	Date ours / fecha oso	Type d'indice / Typo de indicio
07/10/2011	07/10/2011	Photos Automatiques / fotos automaticas

## - Département / Provincia : Haute-Garonne

### + Commune / Municipio : BOUTX

Date du relevé / fecha de recolección :	Date ours / fecha oso	Type d'indice / Typo de indicio
10/10/2011	28/09/2011	Poils / pelos
05/10/2011	04/10/2011	Poils / pelos

### + Commune / Municipio : MELLES

Date du relevé / fecha de recolección :	Date ours / fecha oso	Type d'indice / Typo de indicio
12/10/2011	04/10/2011	Poils / pelos

## - Département / Provincia : Pyrénées-Atlantiques

### + Commune / Municipio : ACCOUS

Date du relevé / fecha de recolección :	Date ours / fecha oso	Type d'indice / Typo de indicio
15/10/2011	12/10/2011	1 Brebis / dano sobre 1 oveja
31/10/2011	31/10/2011	piste / rastros

### + Commune / Municipio : CETTE-EYGUN

Date du relevé / fecha de recolección :	Date ours / fecha oso	Type d'indice / Typo de indicio
11/10/2011	11/10/2011	Poils / pelos
11/10/2011	11/10/2011	1 Brebis / dano sobre 1 oveja

### + Commune / Municipio : LARUNS

Date du relevé / fecha de recolección :	Date ours / fecha oso	Type d'indice / Typo de indicio
08/10/2011	30/09/2011	poils / pelos
15/10/2011	11/10/2011	piste, poils / rastros, pelos
25/10/2011	21/10/2011	Empreintes / rastros

### + Commune / Municipio : URDOS

Date du relevé / fecha de recolección :	Date ours / fecha oso	Type d'indice / Typo de indicio
22/10/2011	15/10/2011	piste, poils / rastros, pelos

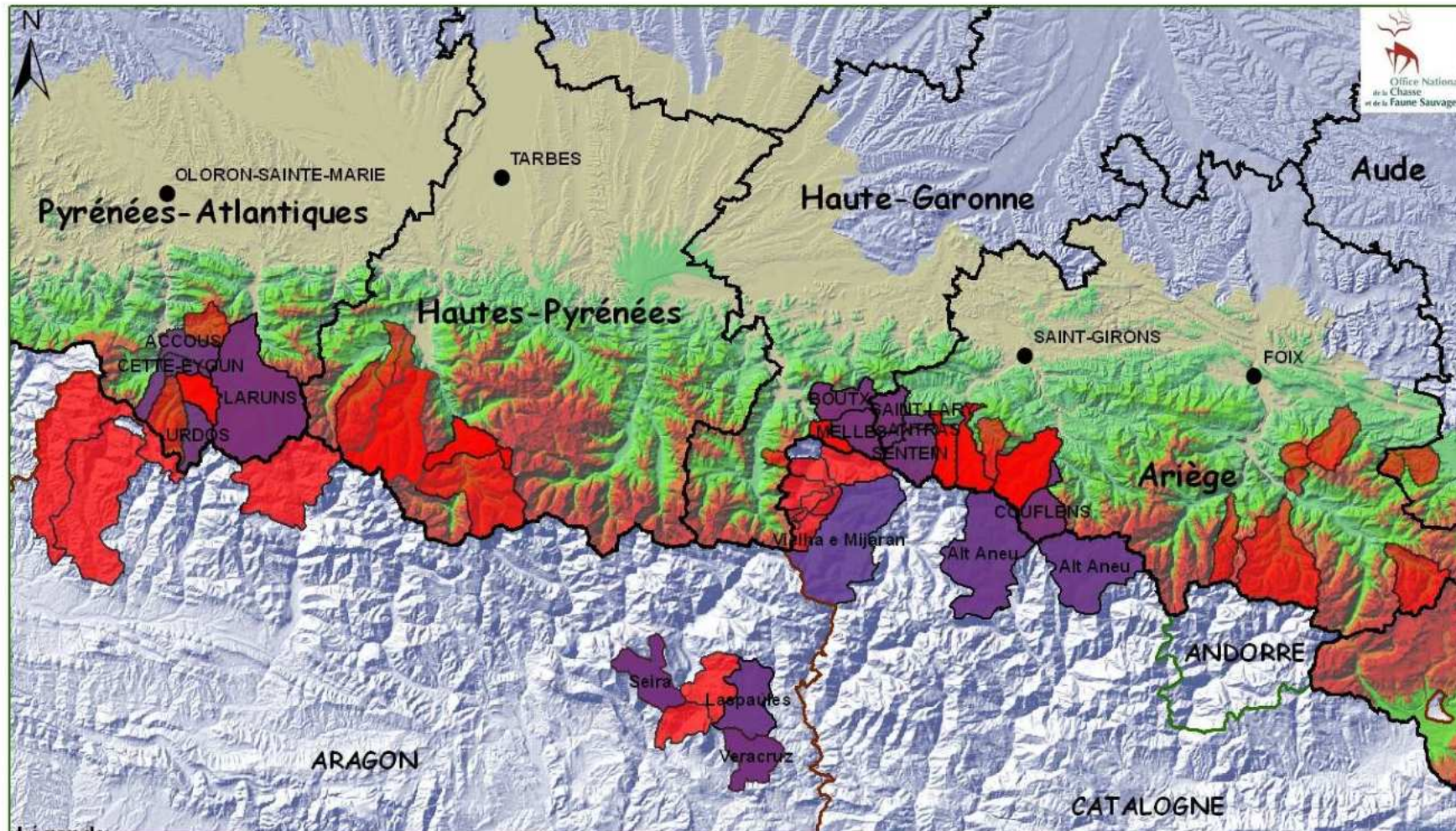

**Légende**

- Villes françaises
- Départements français
- Andorre
- Provinces espagnoles
- Communes avec indice de présence validé en octobre 2011
- Communes avec indice de présence validé entre le 1er janvier et le 30 septembre 2011

**Présence de l'ours brun dans les Pyrénées :  
Communes avec indices validés du 1er janvier 2011 au 31 octobre 2011**

0 10 20

Source : ONCFS - Equipe Ours / Réseau Ours Brun  
SIG OURS - Frédéric DECALUWE - novembre 2011

